- Le latin en chantant : *Hymnus Latinus Europae* -

A l'heure ou certains parlementaires proposent très sérieusement le latin comme langue officielle des pays de la communauté européenne bientôt élargie à 25, d'autres ont déjà composé le nouvel *hymnus latinus europae,* dont nous ne fournissons ici que la traduction française. Pour les autres, consulter le site du Dr. Peter Roland : http://www.hymnus-europae.at/

Est Europa nunc unita
et unita maneat;
una in diversitate
pacem mundi augeat.

Semper regant in Europa
fides et iustitia
et libertas populorum
in maiore patria.

Cives, floreat Europa,
opus magnum vocat vos.
Stellae signa sunt in caelo
aureae, quae iungant nos.

Unie est l'Europe
Et unie qu'elle demeure;
Unie dans la diversité
Qu'elle contribue à la paix mondiale.

Que foi et justice
règnent en Europe
Ainsi que la liberté de ses peuples
Dans une patrie élargie.

Citoyens, que prospère l'Europe
Une grande oeuvre vous attend.
Des étoiles dorées dans le firmament
Sont les symboles qui nous unissent.

Hymne européen
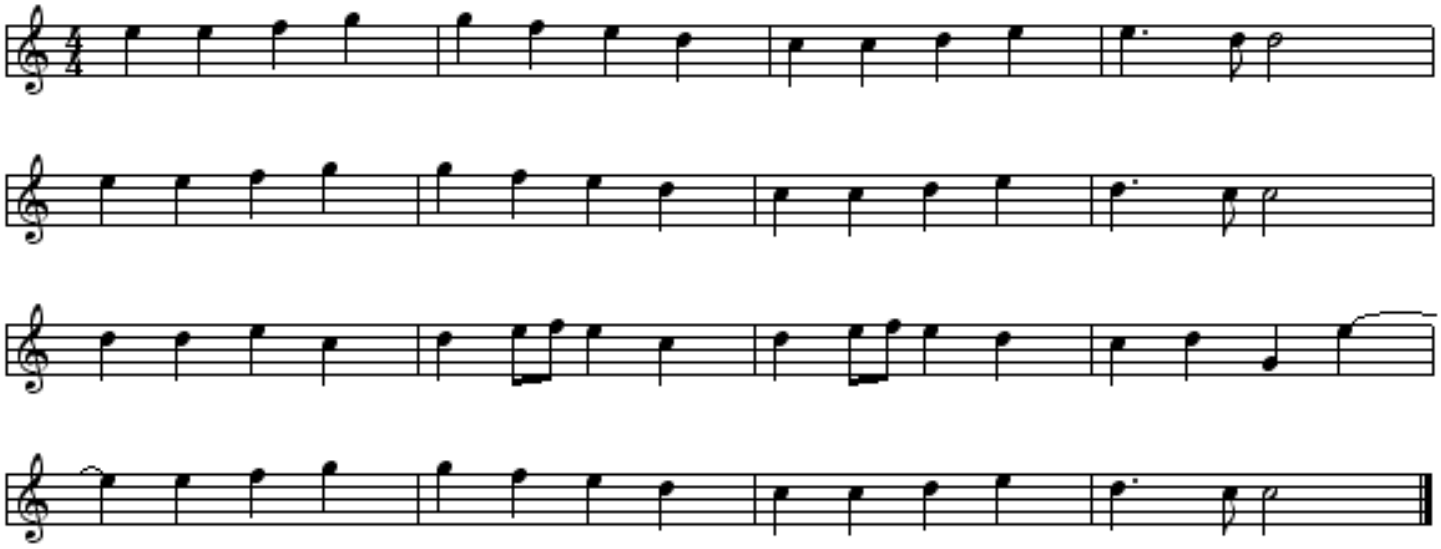
D'après l'Hymne à la joie de Ludwig Van Beethoven